



フードマーケット

[食品販促マスタープラン]

2016.3月号 (No.152) 2015年10月1日発行

BAU COMMUNICATIONS 

※本マニュアルの文面およびアイデアの無断転載を禁止いたします。

W	10W					11W					12W					13W					14W														
日	29	3/1	2	3	4	5	6	7	8	9	10	11	12	13	14	15	16	17	18	19	20	21	22	23	24	25	26	27	28	29	30	31	1	2	3
曜日	月	火	水	木	金	土	日	月	火	水	木	金	土	日	月	火	水	木	金	土	日	月	火	水	木	金	土	日	月	火	水	木	金	土	日

開催事	●春の全国火災予防運動(3/1-7)							みみよつばちの日 水ありがとうの ミサントの日 東日本大震災 ドイツ							のホワイトデー 社彼岸入り							春分の日 振替休日 世界水の日 彼岸明け さくらの日									
3月の暮らしのテーマ	・ひな祭りをむかえ春を意識する ・春の旬をつかった食卓							・行楽へでかける ・新生活の準備							・行楽へでかける ・お彼岸でお墓参り							・春休みが始まる ・暖かくなり春らしい料理が増える							・お花見を楽しむ ・子どもは春休みを満喫		

生活者の3月の暮らし ※半年の生活動向

- 桃の節句を祝う。 ■ ひな人形を片付ける。 ■ 入学祝い・合格祝いを購入する。 ■ お彼岸でお墓参りに行く。 ■ 春休みがスタートし、子どもの昼食づくり。
- 入学準備でランドセルや学習机を購入する。 ■ 卒業式や受験合格発表でお祝いパーティ。 ■ おはぎを手作りする。 ■ 春らしくなって、住まいの模様替え。
- ホワイトデーでチョコのお返しを用意する。 <引越しシーズン> <春のプライダルシーズン> <転勤シーズン>
- 梅見の時期。 ■ 冬物を洗ってしまし始める。 <就 職 祝 い> ■ 春の園芸(春まき草花の種まきをする。) ■ 花粉症の対策をする。 ■ 春の行楽シーズンでハイキングへ行く。 ■ 春休みに子どもとクッキング。 ■ ママ友と近くの公園でお花見会

子どもの生活

- 大学受験発表 ■ 小学校体重測定 <卒業シーズン> ■ ホワイトデーギフトを贈る
- 中学校で社会見学など <ワンルームマンション探し> <大学卒業旅行シーズン> <公立高校入試シーズン> ■ 小学校卒業式 ■ 小学校春休み
- 卒業旅行の時期 <新学期準備>

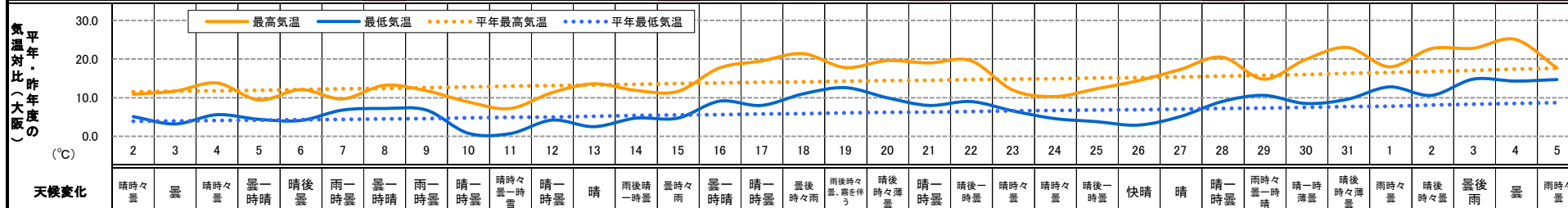
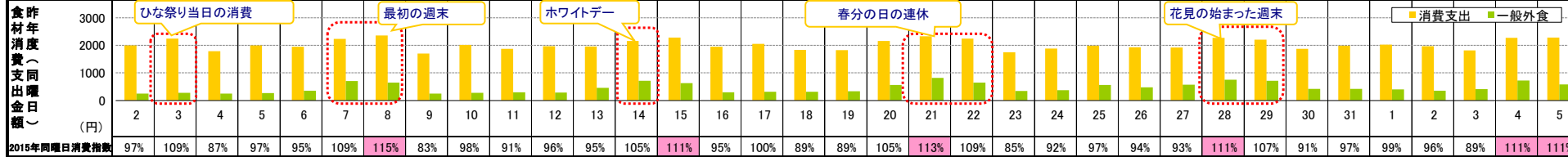

食卓テーマ	ひな祭り/春らしいメニュー	春の旬を味わう/ホワイトデー準備	春の行楽/お彼岸	春の旬の彩り/お花見/春休みの食事	お花見/お祝いメニュー
-------	---------------	------------------	----------	-------------------	-------------

食生活テーマ・動向マップ

春の旬を使った食卓メニュー 季節の変化に伴い、旬の食材(新キャベツ、新じゃがいもなど)を使ったサラダや和え物、フライパン料理(焼きもの、炒め物など)、すし(ひなまつりをきっかけに)が増えます。

当日は、ちらし寿司、手巻き寿司などを食べます。 **ひなまつり**

夫や息子の代行で、クッキーやキャンディを買いに行ったり、息子と一緒に菓子作りをしたりします。 **ホワイトデー**

春のお彼岸 お墓参りとおはぎ(ぼたもち)を食べる風習はまだ多くの家庭で実施されます。

春休み 子どもの昼食やおやつを用意。新学期準備 新しい文具やお弁当材料を準備。

春の行楽 気温が上がり、休日にピクニックなど。

お花見シーズン到来 お弁当を作ったり、買ったりして、お花見を楽しみます。

寒の戻り・花冷え 移動性高気圧が張り出して急に気温が下がることがあります。(3月~4月)寒い日はまだ、煮込み料理などの温かい料理を作ります。

花粉症対策 花粉の飛散する量が増えます。対策としては雑貨では、マスク、ティッシュペーパーなど。食べ物では緑黄色野菜で免疫カプブが注目。

【生たけのこ】早いところでは、国産の朝掘りたけのこが出まわり始めます。

入社や新入学等のお祝いメニュー

野菜	うぐいす菜、うど、菜の花、つくし、わらび、木の芽、芽キャベツ、新人参、からし菜、根三つ葉、青ニラ、あさつき、せり、ぜんまい、水菜、ブロッコリー
果物	いちご、いよかん、デコポン、はっさく、あまなつ、清見、グレープフルーツ、ネーブル
鮮魚	白魚、穴子、にしん、甘鯛、やりいか、すみいか、かれい、さわら、蛍いか、いかなご、めばる、こち、いいだこ、さより、ままかり、ふな、わかめ、ひじき、赤貝、あさり、はまぐり、とりがい

3月の暮らしに根づく

		10W					11W					12W					13W					14W															
W		29	3/1	2	3	4	5	6	7	8	9	10	11	12	13	14	15	16	17	18	19	20	21	22	23	24	25	26	27	28	29	30	31	1	2	3	
日		29	3/1	2	3	4	5	6	7	8	9	10	11	12	13	14	15	16	17	18	19	20	21	22	23	24	25	26	27	28	29	30	31	1	2	3	
曜日		月	火	水	木	金	土	日	月	火	水	木	金	土	日	月	火	水	木	金	土	日	月	火	水	木	金	土	日	月	火	水	木	金	土	日	
暦・歳時					ひな祭り		啓蟄		みみづちの日	ありがとうの日	砂餅の日	東日本大震災発			デー	ホワイトデーの日			社日					振替休日	世界水の日	彼岸明け									ルイイブリン		いんげん豆の日
		●春の全国火災予防運動(3/1-7)																																			
今月の生活動向	ファミリー	<ul style="list-style-type: none"> お雛さまグッズをいろいろ飾る 雛人形は、2月におばあちゃんが来て、飾るのを手伝ってくれる 家族で1泊のスキー旅行へ行く ファミリーセールで来シーズンの靴などをゲット 							<ul style="list-style-type: none"> 引越し前に、電化製品やカーテン・観葉植物を購入 化学薬品を使っていない防虫剤を購入し、衣類の入れ替え ジャンパー、ジャケット類をクリーニングに出す ウールセーターは、ウール用洗剤で洗濯機で洗う 電気毛布や電気敷布は、陰干しして、しまう 							<ul style="list-style-type: none"> 家族からホワイトデーのお返しをもらう 息子のホワイトデーのお返しは私が準備 保育園の健康診断を受ける 小学校の卒業式に出席。私は入学式のスーツをコサージュを替えて着て行く お雛さまグッズを片付ける 							<ul style="list-style-type: none"> コタツ、ホットカーペットを片付ける ラグをブルー系のものに替える 子供の卒業式に出席する 子供達の制服をクリーニングに出す 薄着になってくるので、ダイエットを考える 歯医者へフッ素を塗りに行く 							<ul style="list-style-type: none"> 私学に入学する息子のために、カバンを購入したり、オリエンテーションを受けに行く 押入れを整理して、不要な学校グッズや衣類を処分する カーテンを洗い、敷物を春物に替える 							
	シニア/シルバー	<ul style="list-style-type: none"> タペストリーのお雛様を飾る 京都の習慣で、3月に飾って4月に片付ける 人形用の防虫剤を買っておく 町内会の役員引継ぎの資料作りをする 2月の大安の日に、1人で7段飾りを出す 							<ul style="list-style-type: none"> バレンタインに主人がチョコをもらった方へのお返しを私が用意する 夏・秋咲きの花の種をまく 春の花の寄せ植えにする 娘が卒業式に着る袴を予約する 							<ul style="list-style-type: none"> ホットカーペット片付け、床のワックスがけをする 掘りゴタツの布団を干し、上掛けを洗濯する 春・夏用のトイレの便座カバー&マットを手作りする ファンヒーターの灯油を使い切り、手入れ後片付け 主人は健康診断を受ける 							<ul style="list-style-type: none"> コート、厚手のセーターをしまい、防虫剤を点検 息子が1人暮らしを始めるために引っ越し。 電化製品やインテリアを買い揃える 家族旅行用に、シワになりにくい素材のシャツを購入 							<ul style="list-style-type: none"> アパレルメーカーのバーゲンに行って、スカートやブラウスを購入 家族で1泊2日の温泉グルメを楽しむ プランターでハーブを育てる 							
今月の暮らしのテーマ		<ul style="list-style-type: none"> ひな祭りをむかえ春を意識する 春の旬をつかった食卓 							<ul style="list-style-type: none"> 行楽へでかける 新生活の準備 							<ul style="list-style-type: none"> 行楽へでかける お彼岸でお墓参り 							<ul style="list-style-type: none"> 春休みが始まる 暖かくなり春らしい料理が増える 							<ul style="list-style-type: none"> お花見を楽しむ 子どもは春休みを満喫 							
食生活動向 (LINS食卓レポートより)		<ul style="list-style-type: none"> 雛人形が載ったケーキと桜餅を買って食べた 雛祭りにはチラシ寿司とお吸い物を作る オニギリを薄焼き卵や大葉で包んでお雛様に イカナゴが届くと、春を感じる 雛祭りには雛あられ、お餅を買って飾る ホワイトデーの為、クッキー生地を作って冷凍 							<ul style="list-style-type: none"> 新キャベツを買って、牛肉と炒めて玉子とじに サワラが出回るので、塩焼きやみそ漬けにする まだ寒いので、シチュー、グラタン、鍋物を作る 菜の花を注文して、春の香りを楽しむ 旬の生しらすや桜エビの釜揚げを購入 春野菜が出回るので、サラダにして食べる 							<ul style="list-style-type: none"> 野菜高騰で困る 新じゃがをレンジでチンしてバターをのせて食べる ホワイトデーにチョコレートケーキを焼く 春キャベツをよく食べる お豆腐も湯豆腐から冷や奴に 花粉症対策に甜茶を飲む 							<ul style="list-style-type: none"> お彼岸にスーパーのぼた餅のセットを買う 母の家で、タラの芽やフキノトウをごちそうになる 新じゃが、新タマが始め、肉じゃがを作る 菓子や飲料の新製品が出るので試し買いをする 山菜は煮物にしたり、味噌汁や山菜御飯に タケノコご飯やフキと炊き合わせにする 							<ul style="list-style-type: none"> おやつや軽食用に冷凍のピラフや焼飯をキープ 簡単なお弁当を作って、お花見に行く カツオのたたきは子供が好きなのでよく買う フキノトウを摘んで天ぷらに 春休みに子供とクッキング 桜の季節になると、屋外でバーベキュー 							
 <p>リンズさんの食卓写真を交えて食生活シーンを紹介</p>																																					
		<p>(上)ちらし寿司が安く、購入。スナッパえんどやちりめんをのせて。 (下)いかなごが売られていたので購入し、煮る。毎年この時期の行事。</p>							<p>(上)子供たちが大好きな、菜の花とベーコンの Pasta。 (下)菜の花のベーコン炒め。菜の花のえぐみが消えて子供も良く食べる。</p>							<p>春キャベツのミンチカツと、たけのこご飯。そらめめと厚揚げの煮物で、春を感じる食卓。</p>							<p>(上)ハタハタを南蛮漬けに。生わかめやとろろ山芋汁と一緒に。 (下)新玉ねぎは、子どもが食べやすいように、少し甘めのマリネに。</p>							<p>(上)春休みで実家に。野菜炒めは筍やチンゲン菜、海老で春らしく。 (下)春休みで不規則な生活の中、野菜が足りないと思い、寄せ鍋に。</p>							

● 昨年の消費支出金額の推移より、月度の歳時記動向/季節動向の実態を読み込みます。

ひな祭りの食卓動向

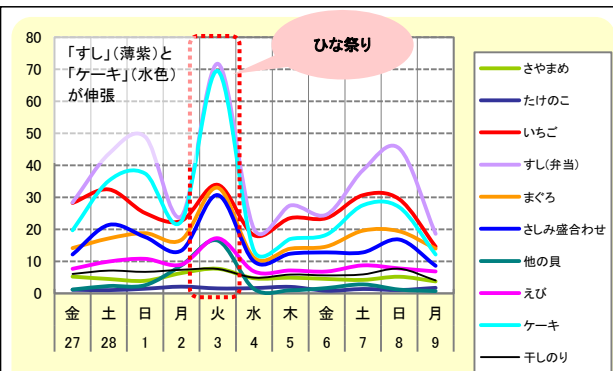

「ひな祭りには大定番のちらし寿司」

ひな祭りにちなんだ食べ物で菱餅、ひなあられ、草餅、はまぐり、巻き貝、菜の花などはおおよそいわれがはっきりしていますが、ちらし寿司はいわれがはっきりしません。伝統的なひな祭りのごちそう膳にばら寿司などが用意されていたことが、一般家庭料理として普及する中でちらし寿司となったようです。今年も平日(木曜日)なので惣菜のちらし寿司の消費が高まると思われます。

ホワイトデーの消費動向

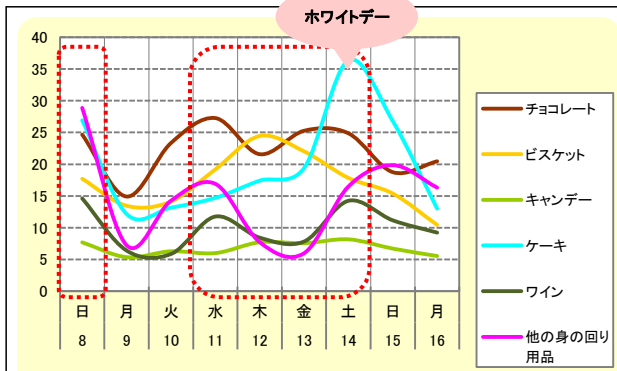

「購入は前週末と4日前~当日にピーク」

昨年はホワイトデーが土曜日だったため、直前の週末と金曜日に渡すため当日の4日前ぐらいからの購入が多いようです。酒類に関してはバレンタインデーほど動向がはっきりとは確認できませんがワインなどにギフトの可能性が考えられます。他の身の回り用品には「ハンカチ」が含まれますので項目に加えています。今年は月曜日なので、直前の週末に購入のピークが来ると考えられます。

春のお彼岸の消費動向

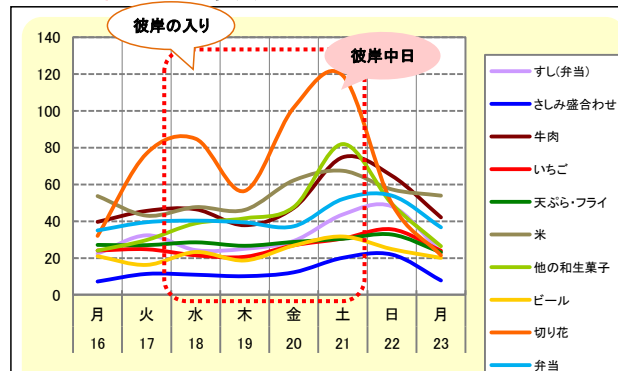

「ふるさとへの帰省やお墓参りの風潮が活発化」

家族や親族の絆意識や国民意識が高まりふるさとへの帰省やお墓参りの実施率が上がっています。切り花の動向からお墓参りなどの行事が実施されている様子が判ります。また、ぼた餅(他の和生菓子)もお彼岸ということで伸張しています。今年は春分の日が日曜日でこの週末は3連休になります。帰省で3世代が揃う機会ですので手づくりのぼた餅作りやごちそうの提案も効果的です。

お花見の消費動向

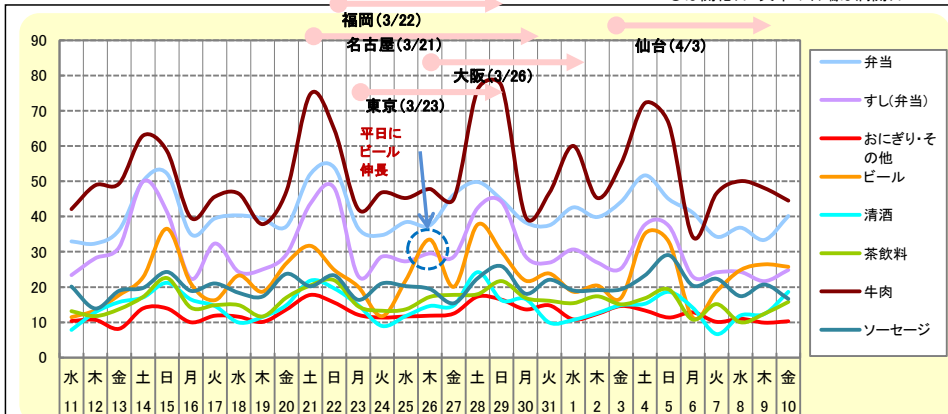

「週末の花見・平日の花見」

2015年の開花は早かったようです。(開花の平年との差/福岡:-1日/大阪:-2日/名古屋:-5日/東京:-3日/仙台:-8日)各地で開花情報を聞いた週の26日は平日(木曜日)ですがビールの消費が急激に伸張しています。会社関係の花見が盛んに行われた可能性があります。

春「3月」の旬動向は？

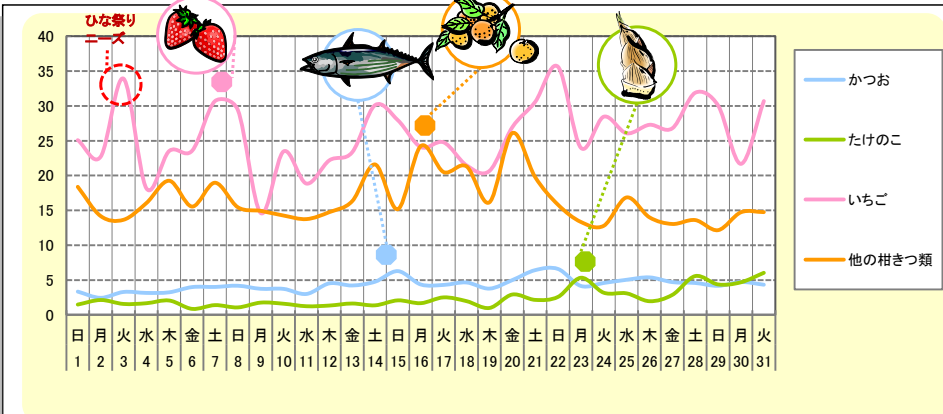

「3月は春の旬商材の出回りはじめ・4月がピークになるものが多い」

3月3日のひな祭りのちらし寿司には国産のたけのこは間に合いません。早い九州産で3月下旬になります。かつおは遠洋もののタキが売場には並び、前倒し傾向の旬消費を支えています。果物ではいちごの消費が高まり、その他の柑橘類は若干低下傾向です。主力の伊予柑が終盤になる影響もありません。